

MODULARIO
F. 10 - Cat. 2 - 315



MINISTERO DELLE FINANZE
DIREZIONE GENERALE DEL CATASTO E DEI SERVIZI TECNICI ERARIALI

MOD. B (Nuovo Catasto Edilizio Urbano)

NUOVO CATASTO EDILIZIO URBANO

Lire
20

(R. DECRETO-LEGGI 11 APRILE 1959, N. 453)

Planimetria dell'immobile situato nel Comune di **Pozzuoli (Napoli)** Via **Barletta**

Ditta **Iorio Concetta nata a Pozzuoli il 22-8-1909**

Allegata alla dichiarazione presentata all'Ufficio Tecnico Erariale di **Napoli**

Scheda N° **0085931**

Pianta Piano Terzo

Prop. **Mirabella Nicola**

Prop. ditta Sopraintestata

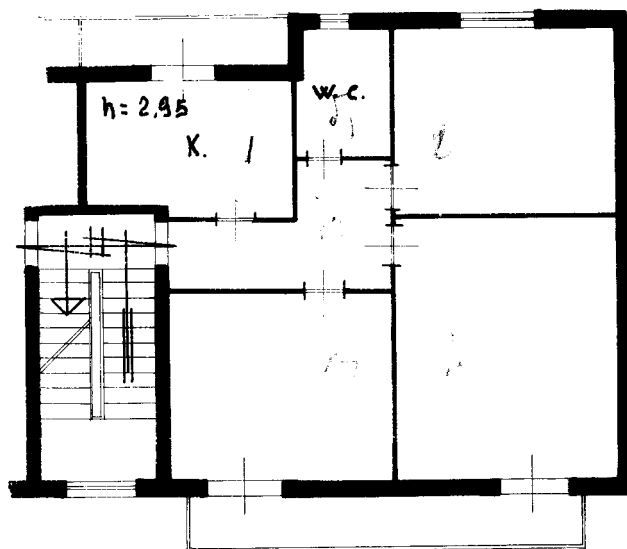

Via Barletta

ACCERTAMENTO GENERALE DELLA
PROPR. ETÀ IMMOBILIARE URBANA
Legge 11 agosto 1939, n. 1249 mo-
dificata con D.L. 8 aprile 1948, n. 514

COMUNE
di **Pozzuoli**
Talloncino di riscontro
DELLA
SCHEDE NUMERO
M

N° 0085931

Prop. ditta Sopraintestata

ORIENTAMENTO



SCALA DI 1:100

SPAZIO RISERVATO PER LE ANNOTAZIONI D'UFFICIO

Compilata dall'Ingegnere **Giuseppe
calabrese**
(Titolo, nome e cognome del tecnico)

Iscritto all'Albo degli Ingegneri N° **290**
della Provincia di **Napoli**

DATA **30/10/1967**

Firma **Giuseppe Calabrese**

DATA
PROT. N°

913

Catasto dei Fabbricati - Situazione al 24/06/2021 - Comune di POZZUOLI (G964) - < Foglio: 88 - Particella: 266 - Subalterno: 10 >
VIA VINCENZO BARLETTA piano: 3;

Ultima planimetria in atti