

MODULARIO
F. - Cat. S. T. - 315



MINISTERO DELLE FINANZE
DIREZIONE GENERALE DEL CATASTO E DEI SERVIZI TECNICI ERARIALI

Mod. B (Nuovo Catasto Edilizio Urbano)

Lire
20

NUOVO CATASTO EDILIZIO URBANO

(R. DECRETO-LEGGE 13 APRILE 1939, N. 632)

Planimetria dell'immobile situato nel Comune di Pozzuoli (Napoli) Via Barletta

Ditta Iorio Concetta nata a Pozzuoli il 22-8-1909

Allegata alla dichiarazione presentata all'Ufficio Tecnico Erariale di Napoli Scheda N° 0085942

Pianta Piano Secondo

Prop. Mirabella Nicola

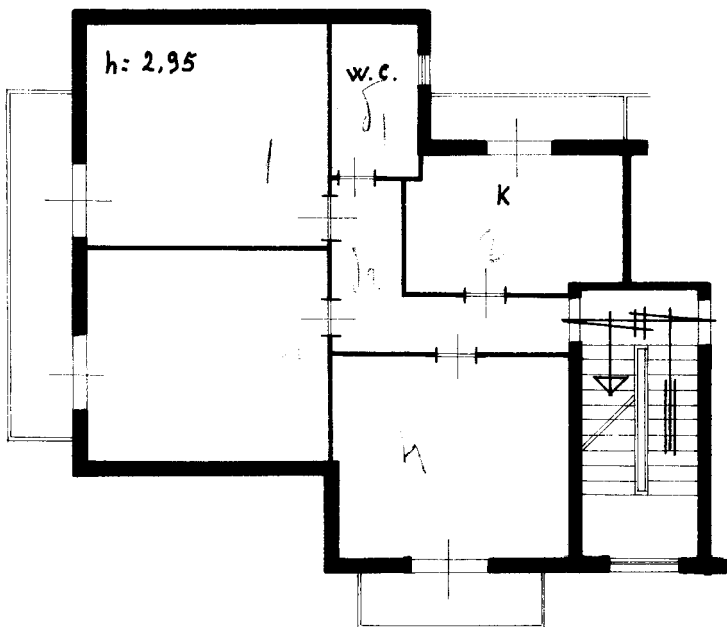

ACCERTAMENTO GENERALE DELLA
PROPR. ETÀ IMMOBILIARE URBANA
Legge 11 agosto 1939, n. 1249
modificata con D.L. 8 aprile 1948, n. 614

COMUNE
di Pozzuoli
Talloncino di riscontro
DELLA
SCHEDELLA NUMERO
M

N° 0085942

ditta
Prop. Sopraintestata

Via Barletta

ORIENTAMENTO



SPAZIO RISERVATO PER LE ANNOTAZIONI D'UFFICIO

DATA
PROT. N°

DATA
20/11

Compilata dall'Ingegnere Giuseppe Calabrese
(Titolo, nome e cognome del tecnico)

Iscritto all'Albo degli Ingegneri N° 290
della Provincia di Napoli

DATA 30/10/1967

Firma: Giuseppe Calabrese

10 metri

Catasto dei Fabbricati - Situazione al 31/03/2022 - Comune di POZZUOLI(G964) - < Foglio 88 - Particella 266 - Subalterno 7 >
VIA VINCENZO BARLETTA Piano 2

Ultima planimetria in atti